



Informationen zum Handling von Tandem-Spots



Release 4.3 / Dezember 2011



Liebe RadioXperten,

in der neuen Ihnen jetzt vorliegenden Version 4.3 von Radio Xpert gibt es eine große Neuigkeit.

Bei Sendern / Kombinationen mit disproportionaler Preisgestaltung werden ab sofort auch die Tandems automatisch berechnet. Das Einlesen alter Tandem-Kampagnen erfolgt halb-automatisch.

Dafür haben wir den Dialog „Formate/Tarife“ auf der Registerkarte „Planung“ leicht umgestaltet.

Die nachstehende Anleitung wird Ihnen das Handling mit den Tandems erleichtern.

Und falls Sie Fragen haben, rufen Sie uns gerne jederzeit an.

Herzliche Grüße

RMS Radio Marketing Service und ARD-Werbung Sales und Services



Die Steuerung des Reminders erfolgt über den Dialog „Formate/Tarife“.

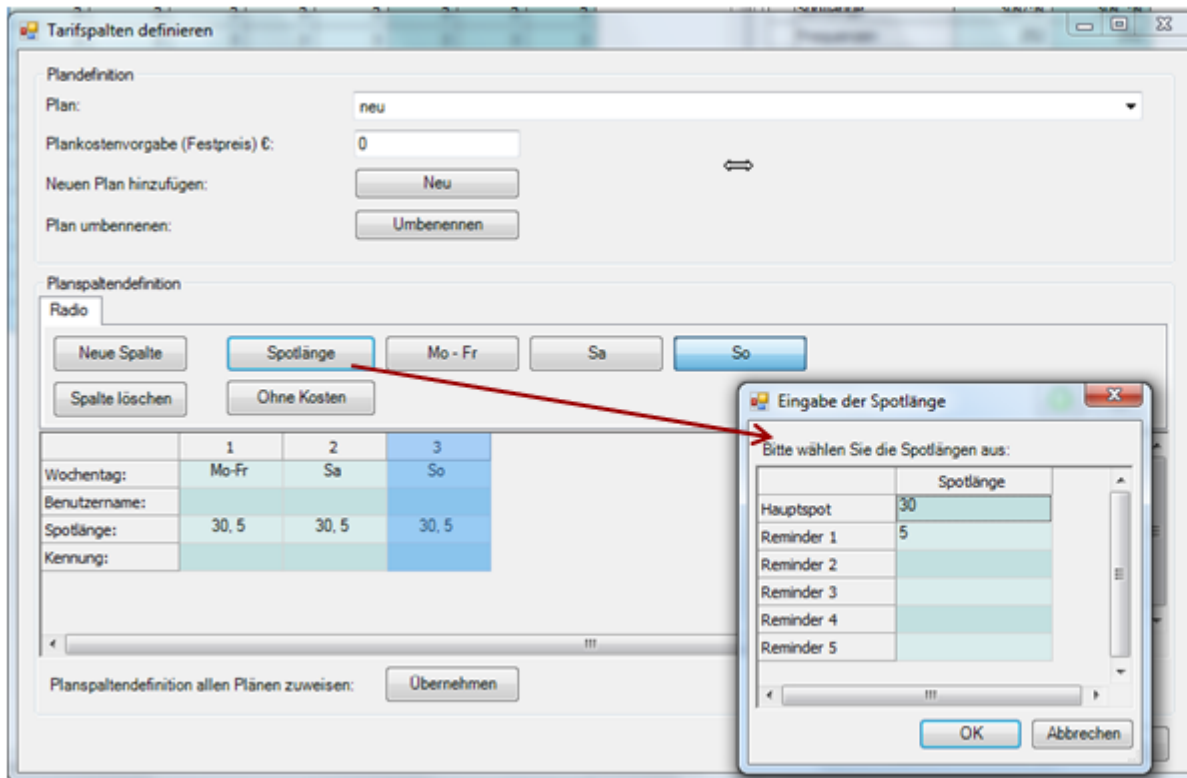

Klick auf "Spotlänge"- Button öffnet den Spotlängen-Dialog.

Wenn mehr als eine Spotlänge ausgewählt wird, tritt die Tandem-Behandlung in Kraft.

Der längste Spot wird automatisch zum Hauptspot.

Die Eingabe von Einzel-Spotlängen kann auch direkt im Spaltenfeld erfolgen.



Tandem-Darstellung

Format-Darstellung geändert		alte Darstellung		neu
		Mo-Fr	Mo-Fr	Mo-Fr
		30"	5 (R)	30, 5
National/Teilnational				
AS&S Radio Deutschland-Kombi	06-07	3	3	3
AS&S Radio Deutschland-Kombi	07-08	3	3	3
AS&S Radio Deutschland-Kombi	08-09	3	3	3
AS&S Radio Deutschland-Kombi	09-10	3	3	3
AS&S Radio Deutschland-Kombi	10-11	3	3	3
RMS SUPER KOMBI	06-07	3	3	3
RMS SUPER KOMBI	07-08	3	3	3
RMS SUPER KOMBI	08-09	3	3	3
RMS SUPER KOMBI	09-10	3	3	3
RMS SUPER KOMBI	10-11	3	3	3

Bei Vergabe eines Spots wird automatisch je ein Spot auf jede Spotlänge vergeben.

Der Tandemspot erscheint ab sofort als ein Format,
 Beispiel: Hauptspot 30" + Reminder 5" (R) = 30, 5

Darstellung im Kostenplan



Angebot	Δ	Std.	Tage	Tarif €/Sek.	Spot-länge	Einzelpreis €	Freq.	Brutto bezahlt €	Rabatt %	Netto €
Gesamt							60	886.462,50		882.379,05
National/Teilnational										
AS&S Radio Deutschland-Kombi							30	408.345,00	1,0	04.261,55
AS&S Radio Deutschland-Kombi		06-07	Mo-Fr	820,00	30	24.600,00	3	73.800,00	1,0	73.062,00
AS&S Radio Deutschland-Kombi		06-07 (R)	Mo-Fr	820,00	5	4.100,00	3	12.300,00	1,0	12.177,00
AS&S Radio Deutschland-Kombi		07-08	Mo-Fr	1.077,00	30	32.310,00	3	96.930,00	1,0	95.960,70
AS&S Radio Deutschland-Kombi		07-08 (R)	Mo-Fr	1.077,00	5	5.385,00	3	16.155,00	1,0	15.993,45
AS&S Radio Deutschland-Kombi		08-09	Mo-Fr	895,00	30	26.850,00	3	80.550,00	1,0	79.744,50
AS&S Radio Deutschland-Kombi		08-09 (R)	Mo-Fr	895,00	5	4.475,00	3	13.425,00	1,0	13.290,75
AS&S Radio Deutschland-Kombi		09-10	Mo-Fr	638,00	30	19.140,00	3	57.420,00	1,0	56.845,80
AS&S Radio Deutschland-Kombi		09-10 (R)	Mo-Fr	638,00	5	3.190,00	3	9.570,00	1,0	9.474,30
AS&S Radio Deutschland-Kombi		10-11	Mo-Fr	459,00	30	13.770,00	3	41.310,00	1,0	40.896,90
AS&S Radio Deutschland-Kombi		10-11 (R)	Mo-Fr	459,00	5	2.295,00	3	6.885,00	1,0	6.816,15
RMS SUPER KOMBI							30	478.117,50	0,0	78.117,50
RMS SUPER KOMBI		06-07	Mo-Fr	1.071,00	30	32.130,00	3	96.390,00	0,0	96.390,00
RMS SUPER KOMBI		06-07 (R)	Mo-Fr	1.071,00	5	5.355,00	3	16.065,00	0,0	16.065,00
RMS SUPER KOMBI		07-08	Mo-Fr	1.285,75	30	38.572,50	3	115.717,50	0,0	115.717,50
RMS SUPER KOMBI		07-08 (R)	Mo-Fr	1.285,75	5	6.428,75	3	19.286,25	0,0	19.286,25
RMS SUPER KOMBI		08-09	Mo-Fr	1.022,50	30	30.675,00	3	92.025,00	0,0	92.025,00
RMS SUPER KOMBI		08-09 (R)	Mo-Fr	1.022,50	5	5.112,50	3	15.337,50	0,0	15.337,50
RMS SUPER KOMBI		09-10	Mo-Fr	692,75	30	20.782,50	3	62.347,50	0,0	62.347,50
RMS SUPER KOMBI		09-10 (R)	Mo-Fr	692,75	5	3.463,75	3	10.391,25	0,0	10.391,25
RMS SUPER KOMBI		10-11	Mo-Fr	481,50	30	14.445,00	3	43.335,00	0,0	43.335,00
RMS SUPER KOMBI		10-11 (R)	Mo-Fr	481,50	5	2.407,50	3	7.222,50	0,0	7.222,50

Im Kostenplan werden Hauptspot und Reminder einzeln dargestellt.

Der Reminder wird mit (R) gekennzeichnet.

Bitte beachten Sie, dass bei Sendern mit disproportionalen Preisen der im Kostenplan ausgewiesene Sekundenpreis bereits den disproportionalen Faktor enthält.



Darstellung im Streuplan

	Zeit-schiene	Tage	Spot-länge	KW 51							
				Mo	Di	Mi	Do	Fr	Sa	So	
				19.	20.	21.	22.	23.	24.	25.	
National/Teilnational											
<input type="checkbox"/>	AS&S Radio Deutschland-Kombi				10	10	10				
	06-07	Mo-Fr	30, 5		1	1	1				
	07-08	Mo-Fr	30, 5		1	1	1				
	08-09	Mo-Fr	30, 5		1	1	1				
	09-10	Mo-Fr	30, 5		1	1	1				
	10-11	Mo-Fr	30, 5		1	1	1				
<input type="checkbox"/>	RMS SUPER KOMBI				10	10	10				
	06-07	Mo-Fr	30, 5		1	1	1				
	07-08	Mo-Fr	30, 5		1	1	1				
	08-09	Mo-Fr	30, 5		1	1	1				
	09-10	Mo-Fr	30, 5		1	1	1				
	10-11	Mo-Fr	30, 5		1	1	1				

Im Streuplan werden Hauptspot und Reminder als ein Format dargestellt.



Einlesen von bestehenden Kampagnen

Einlesen von alten Tandem-Kampagnen in 3 Schritten		Schritt 1		Schritt 2		Schritt 3
		alte Darstellung		halbautomatisch ins neue System		neu
		Mo-Fr	Mo-Fr	Mo-Fr	Mo-Fr	Mo-Fr
					vorher Reminder	
		30"	5 (R)	30"	5"	30, 5
National/Teilnational						
AS&S Radio Deutschland-Kombi	06-07	3	3	3	3	3
AS&S Radio Deutschland-Kombi	07-08	3	3	3	3	3
AS&S Radio Deutschland-Kombi	08-09	3	3	3	3	3
AS&S Radio Deutschland-Kombi	09-10	3	3	3	3	3
AS&S Radio Deutschland-Kombi	10-11	3	3	3	3	3
RMS SUPER KOMBI	06-07	3	3	3	3	3
RMS SUPER KOMBI	07-08	3	3	3	3	3
RMS SUPER KOMBI	08-09	3	3	3	3	3
RMS SUPER KOMBI	09-10	3	3	3	3	3
RMS SUPER KOMBI	10-11	3	3	3	3	3

Schritt 1: Alte Kampagne auswählen

Schritt 2: Halbautomatische Übertragung in neue Systematik

Schritt 3: Neue Spalte mit neuem Format kreieren, Frequenzen übertragen und Schritt 2 löschen.



Für Fragen, Anregungen und weitere Informationen stehen wir Ihnen gerne zur Verfügung:

RMS

Moorfuhrweg 17
22301 Hamburg
Tel.: 040 / 23 890 - 224
Fax: 040 / 23 890 - 290
radioXpert@rms.de
www.rms.de

ARD-Werbung SALES & SERVICES

Bertramstraße 8
60320 Frankfurt / M.
Tel.: 069 / 15 424 - 220
Fax: 069 / 15 424 - 7220
radioXpert@ard-werbung.de
www.@ard-werbung.de

DAP GmbH

Gärtnerweg 4-8
60322 Frankfurt / M.
Tel.: 069 / 95 95 3 - 0
Fax: 069 / 95 95 3 - 210
www.dap-systems.de

HOTLINE:

Tel.: 069 / 95 95 3 – 222
support@dap-systems.de

<http://www.radioXpert.de>

